



!THE MILLION DOLLAR VIEW!



UBICACIÓN

Yachana Lodge se encuentra ubicado en la
Comunidad de Puerto Rico,
Parroquia Chontapunta, Cantón Tena, Provincia de Napo.



YACHANA LODGE

a place for learning

ITINERARIO



TODO INCLUIDO

3 NOCHES - 4 DÍAS



DÍA 1

12:00 – 18:00 | REGISTRO DE ENTRADA

(Llegada en avión - almuerzo en Yachana Lodge / Llegada por carretera - almuerzo en el camino.) Nuestro equipo le dará la bienvenida con un delicioso bocadito y una bebida refrescante hecha con la exótica planta "guayusa". Durante el registro de entrada, le ofreceremos una introducción detallada a los servicios e instalaciones que ofrecemos.

18:00 – 19:00 | VISTA MÁGICA

Disfrute de la vista mágica del atardecer sobre el río Napo, la majestuosa selva amazónica y las montañas de los Andes en el horizonte.

19:00 – 20:00 | CENA MÁGICA GASTRONÓMICA

Deléitese de una experiencia culinaria en manos de nuestro talentoso chef local. Disfrute nuestras comidas del día, degustando los sabores auténticos y distintivos de la gastronomía ecuatoriana. Cada plato está cuidadosamente preparado para resaltar los ingredientes locales.

DÍA 1

DÍA 2

6:00 – 7:30 | OBSERVACIÓN DE AVES (OPCIONAL)

Descubra la diversidad de aves en nuestra reserva de 1000 hectáreas (2,500 acres). Explore e identifique aves por sus sonidos y colores, y conéctese con la naturaleza en su estado más puro. Verá más aves desde nuestro camión safari abierto que de cualquier otra forma.

7:30 – 8:30 | DESAYUNO TRADICIONAL

Disfrute de un desayuno único, abundante y local de “majado con salsa de maní” en nuestro hermoso comedor.

8:00 – 10:30 | VISITA A UNA GRANJA AMAZÓNICA SOSTENIBLE

Explore una típica granja amazónica con un agricultor local. Aprenda sobre sus técnicas agrícolas sostenibles y pruebe frutas de temporada recién cosechadas. Descubra el mundo de la meliponicultura, deleitando miel de abejas nativas sin aguijón de la Amazonía.

10:30 – 12:30 | VISITA A LOS PROYECTOS DE LA FUNDACIÓN YACHANA

Descubra los proyectos de conservación, agricultura y desarrollo de la Fundación Yachana. Conozca sobre los programas de investigación, educación y sostenibilidad, y cómo Yachana se ha convertido en el Bio-Campus de investigación de una universidad.



DÍA 2

12:30 - 14:00 | CLASE DE COCINA Y ALMUERZO

Participe en la preparación de su almuerzo amazónico con nuestro chef local. Esto consistirá en un plato tradicional, "Maito de Pescado", con ingredientes frescos de la chakra amazónica como la yuca, ensalada de palmito y ortigas.

14:30 - 17:30 | CAMINATA A LA CASCADA

Explore la caminata a la cascada "Santuario Espiritual". Las aguas de esta cascada provienen de manantiales naturales que se originan dentro de nuestra reserva de bosque. Disfrute de su belleza y refresque su piel con una terapia de arcilla facial.

19:00 - 20:00 | CENA CON VISTA AL RÍO

Si el clima lo permite, cene con vista al río Napo, el bosque y los Andes al fondo. Disfrute de platos preparados con ingredientes frescos y sabores auténticos de la región mientras comparte historias con sus compañeros de viaje y posibles visitantes.

20:00 - 21:00 | CAMINATA NOCTURNA (OPCIONAL)

Emprenda una caminata nocturna por la selva amazónica acompañado de un guía experto. Equipado con linternas, experimente la vida nocturna de la selva, donde el 70% de la fauna está activa, y sorpréndase con la magia de la naturaleza en su estado más puro.



DÍA 2

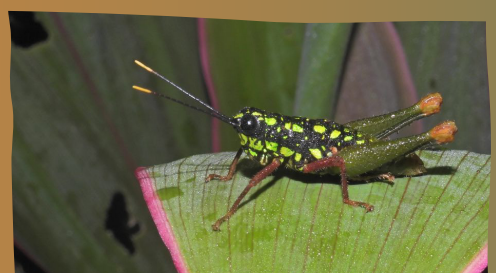

DÍA 3

7:30 – 8:30 | DESAYUNO

8:30 – 11:30 | CAMINATA EN LA SELVA

Únase a una hermosa caminata por la selva amazónica con nuestro guía bilingüe. Descubra la diversidad de flora y fauna mientras explora senderos ocultos. Aprenda sobre plantas medicinales, técnicas de supervivencia y los efectos del cambio climático en el bosque. Sumérgase en una experiencia inolvidable de conexión con la naturaleza en la incomparable Selva Amazónica.

13:00 – 14:00 | ALMUERZO

El chef le sorprenderá con los platos principales y un delicioso postre.

14:30 – 18:00 | ACTIVIDAD EN EL RÍO NAPO (TUBING)

Explore el majestuoso río Napo en una canoa motorizada. Flote en el agua con chalecos salvavidas y boyas flotantes, observando la vida a lo largo de la ribera.

19:00 – 20:00 | CENA

Si el clima lo permite, cene en nuestra terraza con vista al río Napo.



DÍA 3

DÍA 4

7:00 – 8:00 | DESAYUNO Y SALIDA (hora dependiendo del modo de transporte; aéreo, carretera, río)

Disfrute del desayuno con el canto de los pájaros desde nuestro mirador, una experiencia que se quedará con usted para siempre.

8:00 – 9:00 | CHECK OUT



DÍA 4

Habr  multiples ocasiones en las que podr  interactuar con Douglas McMeekin, conocido como "El Gringo Loco"; el fundador de Yachana y uno de los  dolos y visionarios de la regi n que ha luchado para proteger la selva amaz nica y ayudar a las comunidades locales durante casi cuatro d cadas.

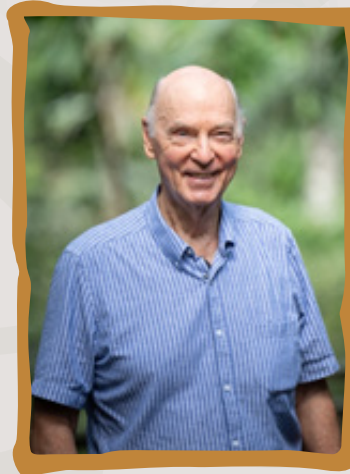

RECOMENDACIONES PARA LLEVAR



- ✦ Repelente de insectos
- ✦ Botella de agua
- ✦ Bloqueador solar
- ✦ Ropa c moda y de secado r pido
- ✦ Zapatos de senderismo

- ✦ Sombrero
- ✦ Traje de ba o
- ✦ Linterna / l mpara frontal
- ✦ Chaqueta impermeable
- ✦ Binoculares

LODGE PROPORCIONAR 

- ✦ Botas de goma
- ✦ Ponchos para la lluvia